

広報 しべちや

SHIBECHA

2023 9
NO.787



牛乳消費促進
PRキャラクター
「ミルククッさん」

とうろ 塘路駅

今いる場所を

もっと好きに♡



特集

手作りのマルシェ初開催

7月29日に塘路駅前で、マルシェが開催されました。町内の方々や観光客が訪れ、賑わいました。

参加店舗

士佐商店・長坂牧場・星空の黒牛・BASE 9・いざよいと花・THE GEEK・Tuna-Kai
BOB'S BURGER・丹頂・Prezzemoloサルンバ・ノロッコ&8001



手作りのマルシェ初開催

7月29日に塘路駅前で、地元事業者が中心となり、手作りのマルシェが開催されました。チーズやカレー・ドリンク・ワカサギの佃煮などが販売され、町内の方々や観光客が訪れ、賑わいました。

塘

路は標茶町の南の玄関口であり、釧路湿原の観光拠点です。

塘路と観光とのつながりは古く、釧網線が昭和2年に釧路標茶間が開通すると、釧路の奥座敷として多くの人々が塘路駅に降り立ち観光を楽しみました。塘路駅から塘路湖までのアクセスも良く、自然豊かな環境と湖畔を中心としたレジャーが楽しめるほか、道東のアイヌ文化の特色をよく残していると評された「ベカンベ祭り」が行われ、特にその時期には多くの人々が塘路へとやってきました。

こうした観光の隆盛を受け、昭和27年には塘路の有志により「標茶観光協会」を設立。後に「塘路観光協会」と改称しますが、標茶最初の観光協会は塘路の有志たちによって設立されました。

その後昭和32年の「挽歌」昭和33年には「森と湖まつり」の映画ロケが行われ、多様で豊か

な塘路地域の魅力をスクリーンで発信することにつながったことも、全国的にも観光地塘路が知られるようになりました。そして昭和37年には、「標茶町立塘路自然公園」として塘路湖とシラルトロ沼を指定し、自然保護と共に観光地および保養地として整備。その後塘路自然公園は、昭和62年に釧路湿原国立公園へと置き換わりました。

塘路駅前はかつて鉄道官舎や稲沢商店の他ラーメン屋などがありました。稲沢官舎は取り壊され駅前公園となり、稲沢商店はBob's Burgerへと移り変わっています。

塘路の良さをもっと広めたいと、THE GEEKの達川さんが主催し「Marche de とうろ」を開催しました。

達川さんは、4年前に塘路に移住し、事業を開始しました。その中で、今自分のいる場所をもっと好きになりたいという思いで今回のマルシェを主催しま

来場者の声

たくさんの方が塘路に来てくれました！



昨年はコロナの影響で来れませんでした、今年のリベンジに成功！
駅前でのイベントは良い取り組みです！
大阪から来た岡崎さん夫婦



ノロッコに乗って来ました！
駅前のイベントは楽しい雰囲気、子どもたちも喜んでました。
釧路から来た多田さん親子





当日の様子は標茶町 YouTube
チャンネルでアップしています！



① マルシェの様子。会場のテントでは町内、町外から6店舗が出店しました。② 長坂牧場ではモzzarellaチーズなどが販売されました。③ THEGEEKではサウナドリンクや唐揚げなどが販売されました。④ 土佐商店では、野菜やワカサギの佃煮が販売されました。

した。
自身の仕事の関係で、なかなか準備に時間を割けないなか、地元の皆さんの手助けもあり何とか開催に至りました。
達川さんは「定期的にマルシェを開催することで、塘路をもっと知ってもらい、楽しい空間にしていくことが目標。最初はうまく行かなくても、徐々に成長していきたい」と話してくださいました。

主催者の声

「道東を、塘路を、今自分のいる場所を、もっともっと好きに」——。そう思えるイベントにしたい。目指すは無理なく続けられる、自由で楽しいマルシェ。自分の意志で、自分のやりたいことを追求し、周りも幸せで、自分も嬉しい。そんな個が集まって、一緒につくる場にしたい。「労多くして、功少なし」という言葉の通り、最初は大変なだけで、うまく行かないかも…。でもまずやってみる。60点スタートから徐々に100点を目指したい。子どもが転んで歩き方や走り方を学ぶように、徐々に成長していくように、試行錯誤しながら進んでいきたいです。

達川 慶輔さん
(THEGEEK 代表)



⑤ 釧路からBASE9・いざよいと花が駆け付けてくれました。⑥ エフシーエスでは、星空の黒牛を使ったカレーやチャイが販売されました。

旅行仲間みんなでキャンピングカーで観光。
子どもたちが楽しんでいてとても良かった！
山梨・アメリカ・オランダから来た皆さん



乗馬
体験コーナー

酪農体験コーナー

クラシックトラクター展示
自動車落書き



地場野菜販売

釧路管内産の野菜や標茶町物産品を販売

第50回

産業まつり

2023. **9/9** 土
午前10:00 ▶ 午後5:00



会場 **JALしべちや前
駐車場特設会場**
北海道標茶町釧路管内
標茶町観光協会 協賛

標茶町



お楽しみ広場

ヨーヨー釣り スーパーボールすくい
くじ引き 他



大抽選会

午後2:00~
昼12:00~「本部」にて抽選券を無料配付いたします。
※1回1枚限り(先着300名様)

JALしべちや 大食いコンテスト

牛乳を食べよう! 昼12:00~

JALしべちやの特産品で作った「大食いプレート」を制限時間20分以内で誰が一番早く完成できるかが優勝者には
しべちや特産品セット&牛乳券×50枚をプレゼント!!

挑戦者募集中!
お申し込みは事前限まで(定員5名)



午前10:15~(予定)
**餅まき&
お菓子まき**

ウルトラマンブレイザー がやってくる!



ウルトラマンブレイザーが
宇宙人と戦うぞ!
みんな、応援しに来てね!
クイズや撮影会もあるよ!

1回目 午前11:15~
2回目 午後3:00~
会場内ステージにて開催



※天候や設備などでイベント内容が変更する場合がございます。
予めご了承ください。
©2023プロモーション・ウルトラマンブレイザー製作委員会・テレビ東京

Special Live Show

午前 9:40~ **第1部** 標茶中学校&標茶高校 吹奏楽演奏
午前 10:30~ **第2部** アーティストライブ 山本 紗綺
午後 1:00~ **第3部** アーティストライブ ambitious
午後 4:00~ **第4部** アーティストライブ ROZETTA・LEF-T



主催 **第50回 標茶町産業まつり実行委員会**

協催 JALしべちや・標茶町・JA青年部・JA女性部
標茶町商工会・商工会青年部・商工会女性部
標茶町観光協会・標茶町酪農振興会連合会

●詳しいお問い合わせは **実行委員会事務局** JALしべちや ☎015-485-2103

標茶町駅伝競走大会開催に関するお願い

■日程／9月23日(土)

■コース／[スタート] 標茶駅前(午前10時) → [折り返し] 磯分内 → [ゴール] 農業者トレーニングセンター前(正午ごろ)

選手の安全を守るため、以下について皆様のご協力をお願いします。

- ・選手への飲食物の提供や伴走などの援助は禁止です
- ・コース周辺の路肩や歩道脇への駐停車はご遠慮ください
- ・当日は一部交通規制を実施します。警察や競技役員の指示に従ってください
- ・沿道で観戦される方は、走行選手の妨げにならないようお願いします
- ・自動車などで場所を移動しながらの観戦は交通渋滞を招く恐れがありますので、ご遠慮ください

一部通行止めのお知らせ

以下の時間・場所において交通規制を行います。大変ご迷惑をお掛けしますが、ご理解ご協力をお願いします。

■問い合わせ／農業者トレーニングセンター
(☎485-2434)

通行注意

午前8時～10時頃(スタート後) 標茶駅～バスターミナル

通行止め

午前9時50分～10時5分頃(最終走者通過まで) 標茶駅～道道13号線開運橋手前交差点



通行止め

午前11時～午後0時30分頃(最終走者ゴールまで)

国道391号線常盤橋交差点～武道館前



通行止め

午前9時～11時45分頃(撤収作業終了まで) 磯分内酪農センター駐車場内

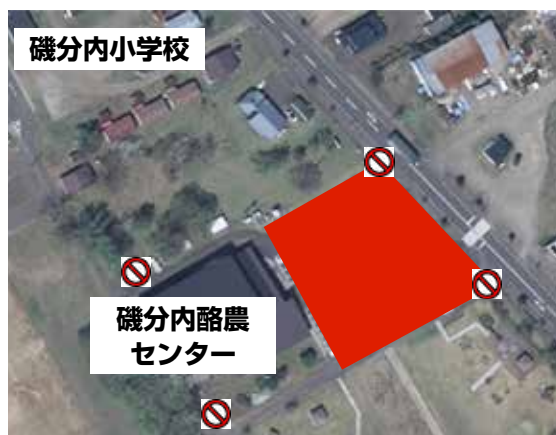

マイナンバーカードで  **第2弾**
マイナポイント

最大 20,000円分のマイナポイント
をもらうために必要なこと

申込にはマイナポイントアプリ (スマホ) が必要です。

※お近くのマイナポイント手続きスポットでも申込可能です。

1
マイナポイントの申込みには、**2023年2月末までに**申請した**マイナンバーカード**が必要です。

2
マイナポイントの申込みには、**対象の決済サービス**が必要です。
あらかじめご用意ください。
申込後に決済サービスの変更はできませんので慎重にお選びください。

3
2023年9月末までにマイナポイントの**申込が完了している**ことが必要です。
マイナンバーカードをお手元にご用意の上、お早めにお申込みください。

4
5,000円分のポイントを得るためには、**20,000円の利用・チャージ**が必要です。

5
15,000円分のポイントを得るためには、**健康保険証としての利用申込みと公金受取口座の登録が完了している**ことが必要です。



※③、④、⑤にはそれぞれ期限があります。

マイナポイントの申込期限は、**2023年9月末まで!**
マイナポイント事業HPをご確認の上、**早めにお手続きください。**



選択した決済サービスの利用・チャージ金額に応じて 最大 5,000円分 のマイナポイント <small>※1, 2, 3, 4</small>	+	健康保険証としての利用申込みで 7,500円分 のマイナポイント <small>※4, 5</small>	+	公金受取口座の登録完了で 7,500円分 のマイナポイント <small>※4, 5</small>
---	---	---	---	--

※1マイナポイントの申込後、選択したキャッシュレス決済サービスで20,000円までのチャージまたはお買い物をする、ご利用金額の25%のマイナポイント(最大5,000円分)を受け取ることができます。※2マイナンバーカードを既に取得した方うち、マイナポイント第1弾の未申込者も含まれます。※3第1弾で5,000円分のマイナポイントを取得済みの方は対象外となります。※4マイナポイントの対象となるマイナンバーカード申請期限後にカードを申請された場合、マイナポイントの申込みをすることはできません。※5健康保険証利用申込み情報や公金受取口座登録情報を確認後、マイナポイント申込で選択した決済サービスにポイントが付与されます。



お選びいただく決済サービスによっては、2023年9月末よりも早く申込の受付を終了する場合があります。マイナポイント事業HP、もしくは決済事業者へご確認の上、お申込みください。



マイナンバーカードの申請はお済みですか？

本町では、マイナンバーカードの申請を随時受け付けています。夜間窓口や郵便局での申請など、さまざまな取り組みを行なっています。

マイナンバーカードに関する問い合わせやマイナポイントなどの相談も可能ですので、ぜひこの機会をご利用ください。

不明な点などがあれば、下記係まで問い合わせください。



①郵便局でも申請できます

機分内郵便局、虹別郵便局、塘路郵便局で、マイナンバーカード申請支援事務を行っています。無料で写真撮影や印刷を行い、申請がうまくいくようにお手伝いをしています。

まだ、お持ちでない方は、郵便局に行かれた際にお声掛けください。

○取扱日／月曜日から金曜日の午前9時～午後5時

※祝日および年末年始（12月29日から翌年1月3日）を除きます。



②どこにでも伺います

「申請したいけどよく分からない」「手伝ってもらおうにも役場や公民館には行けない」「聞きながら申請したい」など、マイナンバーカードを取得するのが難しい、役場にはなかなか行けない、何なら来てほしい！という方のために、2人以上のグループであれば、ご自宅・集会所など場所を問わず、どこにでも出向き、マイナンバーカードの申請サポートを行います。申請はインターネット経由で、当日は顔写真を無料で撮影します。マイナンバーカードをお持ちでない方は、この機会にぜひ、マイナンバーカードを取得してください。

○申し込み／右記より申し込みください



申し込み

③夜間窓口開設しています

マイナンバーカードを受け取るためには、申請時に全ての書類を提出し、本人限定郵便で受け取るか、平日役場開庁時に、来庁し必要な手続きを行った上で、受け取る必要があります。

仕事や学業などで、役場が開庁している時間にマイナンバーカードを受け取りできない方を対象に、**毎月第3水曜日のみ**夜間窓口を開設します。

夜間窓口では、マイナンバーカードに関する問い合わせやマイナポイントなどの相談も可能ですので、ぜひこの機会をご利用ください。

○場所／役場1階マイナンバーカード専用窓口

○日時／9月20日(水)、午後8時まで



④商品券を贈呈します

本町では、令和4年7月22日以降に初めてマイナンバーカードを取得する方に対し、カード交付時に町内で使える商品券1,000円分を贈呈しています。令和6年3月末までにマイナンバーカードを取得された方が対象となりますので、お早めに申請ください。



問い合わせ／役場総務課デジタル推進係（2階⑬番窓口☎内線218）



夏まつり



8月11日に町コンベンションホール
ういず前の特設会場でしべちや夏まつり
が開催されました。も〜も〜スリッ
パカゴ入れゲーム大会やとうもろこし
早むき大会などが行われました。





第34回 子どもの夢を育てるまつり

7月23日に駒ヶ丘公園内軍馬山特設会場にて、4年ぶりに子どもの夢を育てるまつりが開催され、あたりアヒル探し、ペットボトルロケット飛ばしなどが行われました。会場には日本伝統芸能猿回し公演や、オリジナルうちわづくりなどの体験コーナーが開設され、子どもたちはまつりを大いに楽しんでいました。



ボンマルシェ



8月6日にボンマルシェが開発センターで開催されました。

水辺の楽校祭



7月26日に瀬文平橋上流で水辺の楽校祭が開催されました。



7/13

訪問啓発を行いました

標茶町商工会青年部（中林威部長）が、標茶町交通安全運動推進協議会と「飲酒運転根絶の日」街頭啓発事業として、飲食店への訪問啓発を行いました。この活動は、全国の商工会青年部員が部員同士の絆や地域との絆をテーマとした「絆」感謝運動の一環です。



7/15

平和への祈りを

標茶町戦争犠牲者追悼式（同実行委員会主催）が、コンベンションホールういずで挙行されました。参加者は白い菊の花を祭壇に手向け、戦争で犠牲になられた方のご冥福を祈りました。

活躍が期待されます

8/9



鎌仲賢吾さん（標茶中3年）が、軟式野球の道内セレクションで2023U-15北海道選抜に選ばれ、全国大会（8月25～26日、広島県）に出場を決めました。その報告に役場を訪れ、鎌仲君は「北海道代表として精一杯頑張りたい。しっかり自分らしく諦めずにプレーしたい。」と意気込みを語りました。



ありがとうございます

7/28



明治安田生命釧路支社釧路駅前営業所（釧路市、浅古浩之所長）が、しべちゃアドベンチャースクールの参加記念品としてお菓子を寄贈してくださいました。

7/26,28



常盤在住の梅田日出光さんが、町内保育園へスイカ14玉を寄贈してくださいました。

おめでとうございます

8/3



標茶町民生委員児童委員として長年にわたり地域社会福祉の増進に貢献された神義光さん、下村三江さんが厚生労働大臣より表彰され、役場で町長から伝達されました。

8/3



北海道薬物乱用防止指導員および北海道薬物乱用防止指導員釧路地区協議会役員として、長年にわたり活躍されてきた神義光さんが、北海道薬物乱用防止指導員連合協議会長表彰を受賞されました。

就労継続支援B型事業所
役場庁舎内

販売会のお知らせ

町内には2カ所の就労継続支援B型事業所が開設されています。各事業所では創意工夫した製品の製造販売を行っています。製品のPRや通所者のやりがい、販路拡大の一助となることを目的に、町では製品の販売場所を定期提供しています。

しべちゃコスモス

都合により販売会を中止します。

みなさんWORKS

・日時：9月21日(木)、午後3時30分～4時

・品目：そば粉や季節のフルーツを使ったスイーツなど各種。毎月新商品を用意しています。

・場所：役場1階ロビー

※マイバッグの持参をお願いします。

※急きよ、中止・延期となる場合があります。あらかじめご了承ください。

●問い合わせ／役場保健福祉課
社会福祉係（1階④番窓口）
☎内線132



三上
(桜) 嗣夫さん



《令和5年7月該当》

掲載に同意いただいた方のみ掲載しています。

年金生活者支援給付金制度をご存じですか？

年金生活者支援給付金は、公的年金などの収入やその他の所得額が一定基準額以下の、年金受給者の生活を支援するために、年金に上乗せして支給されるものです。

受け取りには請求書の提出が必要です。案内や事務手続きは、日本年金機構（年金事務所）が実施します。

対象者

■老齢基礎年金を受給している方

- 以下の要件をすべて満たしている必要があります。
 - ①65歳以上である。
 - ②世帯員全員の市町村民税が非課税となっている。
 - ③前年の年金収入額とその他の所得額の合計が878,900円以下である。

■障害基礎年金・遺族基礎年金を受給している方

- 前年の所得額が4,721,000円以下であること。
※基準額は扶養親族の人数に応じて変わります。

年金生活者支援給付金の
請求で困った時は、
お電話ください。

給付金専用ダイヤル
☎0570-05-4092
(ナビダイヤル)

請求手続き

①新たに年金生活者支援給付金を受給できる方

対象者には、9月に日本年金機構から給付金受給に関するお知らせが送付されます。同封のはがき（年金生活者支援給付金請求書）に記入し、提出してください。原則請求した月の翌月分からの支給となりますので、早めの手続きをお願いします。

②年金を受給し始める方

年金の請求手続きと併せて年金事務所または市区町村で請求手続きをしてください。

「年金生活者支援給付金」をかたる詐欺にご注意ください

日本年金機構や厚生労働省が、電話で家族構成や金融機関の口座番号・暗証番号などを尋ねたり、手数料などの金銭を求めることはありません。

11月の総合住民健診のお知らせ

特定健診とがん検診を同時に受診できる、総合住民健診を実施します。

春に受診できなかった方や今まで健診を受けたことがない方は、ぜひこの機会に健康チェックをしてください。なお、4月以降に国民健康保険の人間ドックなどすでに健診受診された方は対象外になります。

日時 11月1日(水)・2日(木)、午前7～11時

場所 ふれあい交流センター

※お早めに申し込みください。



申し込み・問い合わせ／ふれあい交流センター健康推進係（☎485-1000）

標茶とたばこ

受動喫煙にもご注意ください



9月は健康増進普及月間です

本町や北海道は、全国的にみると喫煙率の高い地域であり、たばこによる影響が大きい地域といえます（図1）。今回はたばこと本町の喫煙の状況について振り返ります。

喫煙率は減少傾向にありますが、国保データベースシステム（KDBシステム）による本町の喫煙率は16・3%と、10人に1〜2人は喫煙習慣があるようです。

たばこは血糖値やインスリンに作用し、糖尿病を発症させやすくしたり、HDLコレステロールの低下や中性脂肪・LDLコレステロールの上昇を引き起こすほか、がんやCOPD、脳卒中、心臓病などを誘発します。なかでもがんの4割は喫煙が原因であり、がんの中心的な要因と言えます。また図1、2をもとに本町と道・国を比較すると、喫煙率が高いほどがんの死因に占める順位も高くなっています。他の因子も多々あ

図1 喫煙率（R3年度）

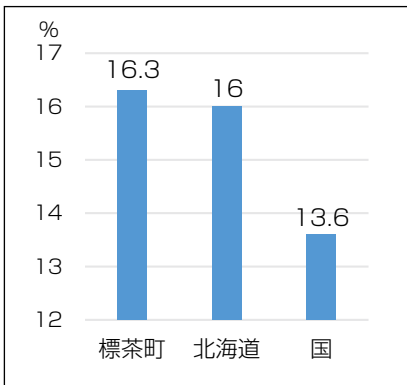

るため単純比較はできませんが、少なからず喫煙による影響が生じているところがあるのではないのでしょうか。

受動喫煙も大きな課題です。たばこ臭を感じた段階ですぐに受動喫煙が発生しています。喫煙者に比べて、非喫煙者はたばこへの感受性が高いため、少量の煙であっても喫煙者以上に影響を受けてしまいます。受動喫煙によっても喫煙者と同様のがんや脳卒中、呼吸器疾患のリスクが発生します（図3）。さらに子どもの喘息や乳幼児の突然死、成長を妨げる原因となりますので特段の配慮をお願いします。

図2 がんが死因に占める割合

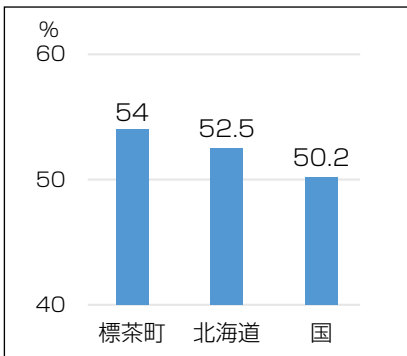

します。

近年では、加熱式たばこや電子たばこを利用する人も増えていきます。健康を意識して使用する人もいるようですが、含まれる有害物質の量は通常のものと同差がなく、蒸気を吸うタイプであっても長



図3 受動喫煙による影響

公益財団法人 健康・体力づくり事業財団
<https://www.health-net.or.jp/tobacco/kinnen/kinen01.html>

期的な使用による健康被害は明らかになっていないのが現状です。

たばこが身近なものである一方、その周りで影響を受ける人たちがいることを忘れな

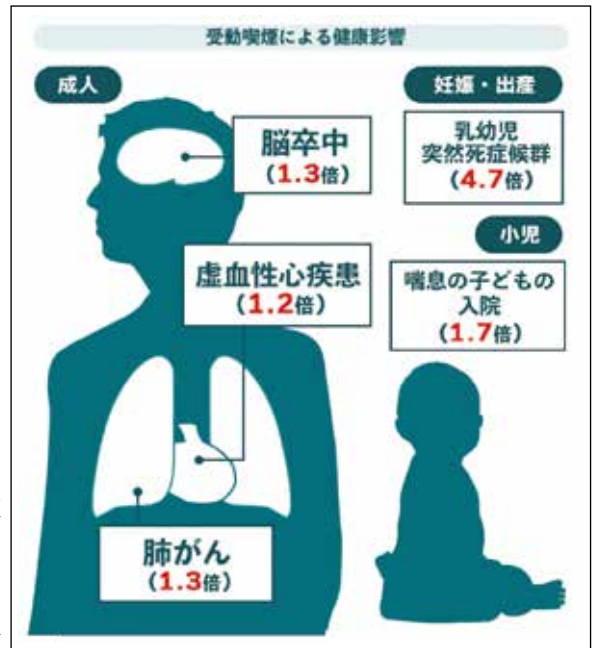
いください。禁煙治療を保障適用で受けられるものもあります。比較的楽に禁煙できるので試す価値があるのではないのでしょうか。

■問い合わせ／ふれあい交流

センター健康推進係（☎485-1000）

第28回標茶町健康まつりのお知らせ

今年度も感染症予防対策をしながら規模を縮小して実施を予定しています。コーナーは昨年度よりも増やし、幅広い年齢層の方が楽しめる内容となっています。この機会にご自身の健康をチェックしてみませんか。

- 日時／9月30日(出)、午前9時30分～11時30分
- 場所／ふれあい交流センター
- 内容／体力測定、血管年齢測定、骨密度測定、脳年齢測定、体組成測定、歯科相談
 食生活改善協議会コーナー、保健推進委員会コーナー
 子どものコーナー、ベビーマッサージ、バザー

※動きやすい服装でお越しください。また、上靴をご持参ください。

○問い合わせ／ふれあい交流センター健康推進係（☎485-1000）



生活豆知識

車の買い取りには要注意!



新車の納車待ちが長期化する一方で、納車の早い中古車の需要が増加し、車の買い取りが強化されていることから、悪質な事業者が強引に契約を迫る行為や、高額なキャンセル料を請求するなどのトラブルが増えています。

実際にあった事例

インターネットの一括査定サイトで中古車の査定を依頼したところ、5社から連絡があり、その中の1社が自宅へ査定に来た。「ドアに修理歴がある。事故車なので15万円だが、今日すぐに引き渡せば25万円で購入」と、強引に契約させられ、車を持って行った。30分後に「他社と比較したいので車を戻して欲しい」と伝えしたが、車を返してもらえなかった。

ひとことアドバイス

・査定サイトに書き込んだ情報で、複数社から勧誘される場合があります。

車の売却は、クーリング・オフの対象外です。契約を急がされても、複数の事業者からの査定額をしっかりと比較することが大切です。慌てず冷静になってよく考えましょう。

・高額なキャンセル料が設定されていないか、事前に契約書をしつかり確認しましょう。

・修理歴や事故歴を事前に適切に告げていた場合、契約後の修理歴などを理由とした契約の解除や減額には応じる必要はありません。

・車の買い取りトラブルで困った時は、消費生活センターや、事業者団体である日本自動車購入協会の消費者相談窓口（☎0120-9314595）にご相談ください。

相談窓口

・役場観光商工課商工労働係（2階⑩番窓口 ☎内線251）

・釧路市消費生活センター（☎0154-12413000）

・消費者ホットライン（☎188）



町営住宅入居者募集 9月11日締切!

■申し込み・問い合わせ／役場建設課
住宅都市計画係（1階⑧番窓口 ☎内線275）

団地名	住宅番号	室構成	面積	竣工年度	月額家賃
川上団地	K-4-304	3LDK	68.66㎡	S62 (R2改修)	20,400～30,400円
	K-5-202	3LDK	68.66㎡	S63 (R3改修)	20,700～30,900円
	K-5-302	3LDK	68.66㎡	S63 (R3改修)	20,700～30,900円
桜団地	S-1-211	3LDK	72.24㎡	H2 (R4改修)	20,700～30,800円
	S-1-222	3LDK	69.28㎡	H2 (R4改修)	19,800～29,600円
	S-1-322	3LDK	69.28㎡	H2 (R4改修)	19,800～29,600円
	S-8-222	3LDK	74.10㎡	H6	22,400～33,400円
	S-8-213	3LDK	76.73㎡	H6	23,200～34,600円
	S-10-221	2LDK	60.44㎡	H6	18,300～27,200円
	S-10-322	3LDK	74.10㎡	H6	22,400～33,400円
	S-10-313	3LDK	76.73㎡	H6	23,200～34,600円
	S-12-203	3LDK	71.48㎡	H19	23,200～34,500円
磯分内地	I-9-201	3LDK	70.20㎡	H13	20,500～30,600円
虹別団地	N-18	3LDK	74.90㎡	H10	18,400～27,400円
塘路団地	T-7	3LDK	78.70㎡	H15	21,200～31,600円
塘路第2団地	T-2-1	2LDK	62.50㎡	H11	16,400～24,400円

申し込みに関するご注意

- ・月額家賃は世帯人数や年間所得（所得制限あり）により左の表の幅で変わります。
- ・1つの住宅に2件以上の申し込みがあった場合は、選考委員会を開催し、入居者を決定します。
- ・申し込みの結果は20日ごろ郵送でお知らせします。
- ・入居が決定した場合、入居者と同程度以上の収入がある連帯保証人（1人）の連署する請書の提出が必要で、月額家賃の3カ月分の敷金が必要となります。
- ・単身者は1LDK・2DK・2LDKまでの住宅のみ申し込みできます。ただし、2LDKは2名以上の世帯の申し込みがある場合は、その世帯が優先されることがあります。
- ・持ち家がある方（共有名義も含む）は申し込みできません。
- ・町営住宅では犬・猫・鳥などの動物は飼うことができません。また、一時預かりも認めません。その他動物への餌付けも迷惑行為となるので禁止しています。
- ・8月10日現在、退去届けが出されている住宅です。入居日については、修繕などにより遅くなる住宅もありますのでご了承ください。
- ・募集期間中、入居希望住宅の内覧ができます。ご希望の方は前日までにご連絡ください。

飲んで美味しい牛乳をさらに美味しく食べてもらいたい!

牛乳を食べよう!



～暑い夏にぴったり～



Jミルク ホームページより

今月のレシピ 冷や汁

レシピ：料理家・管理栄養士 小山浩子さん

作り方

- ① 鶏ささみは筋を取り、観音開きにする。酒をかけ、電子レンジ（500W）で1分加熱して余熱で中まで火を通し、冷ましておく。
- ② Aを合わせておく。
- ③ ①を手で細かくほぐし、蒸し汁は②に加える。
- ④ 器にご飯を盛り、鶏肉と野菜をトッピングする。②をかけ、混ぜながらいただく。

材料（2人分）

- ごはん…………… 300g（軽く茶碗2杯分）
 鶏ささみ…………… 大1本
 酒…………… 大さじ1
【A】 牛乳…………… 200ml
 和風だしの素（顆粒）…小さじ1
 みそ…………… 大さじ1
 白すりごま…………… 大さじ2
 ミョウガ…………… 2本（せん切り）
 ショウガ…………… 1片（せん切り）
 トマト…………… 1個（1cm角）
 キュウリ…………… ½本（薄い輪切り）

農業委員会委員が 決まりました

（任期：令和5年7月20日から令和8年7月19日まで）

任期満了に伴い、標茶町農業委員16人が町長より任命されました。

会長：佐藤 徳市

会長職務代理者：嶋中 勝

委員：平山 正志、澁谷 洋、大泉 義明、小野寺 典男、佐藤 松喜、渡邊 裕義
 森田 享子、舟山 珠代、津野 斉、甲斐 やす子、笛木 眞一、山本 政弘
 熊谷 英二、遠藤 聡

■問い合わせ／農業委員会事務局（⑩番窓口☎内線171）

ごみの減量化にご協力ください ～許容サイズをご確認ください～

今、ごみの問題は地球規模で考えなければならない問題です。将来に向けていかに「ごみを減らすことができるのか」「リサイクルできるのか」が大切です。本町が取り組む「ごみの分別」を各家庭にてご理解いただき、家庭から出されるごみの減量化にご協力をお願いします。

もやせるごみ・もやせないごみ・生ごみについては「指定ごみ袋」で出すか、透明・半透明の市販のごみ袋に「シール（証紙）」を貼りつけて出すこととなっています。

ごみシール（証紙）を使う場合は、袋の大きさに合ったシールを貼り付けてください。いま一度、確認をお願いします。

■問い合わせ／役場住民課環境衛生係
 （1階③番窓口☎内線127）



許容サイズ

袋の口がしっかりしぼれるサイズで出しましょう。シール（証紙）も指定ごみ袋も同じ許容サイズまで。

現在、休日および時間外の救急の受け付けを休止しております。詳しくは、[当院ホームページ](#)をご覧ください。

受付診療時間 受付時間／（午前の部）午前8時45分～11時 （午後の部）午後1時～3時45分
 診療時間／午前9時～午後4時45分

- 内科** ●火～木曜日の午後は休診です。（金曜日の午後1～2時は、病棟回診のため診察をお待ちいただいております）
- 外科** ●北大医学部消化器外科 I より1週間単位で出張医師が担当します。
 ●毎週金曜日の受付時間は、午後3時までとなります。
 ※8日(金)・20日(水)・22日(金)・27日(水)は、午後休診となります。
- 産婦人科** ●札幌医科大学産婦人科より石岡医師が担当します。
 ●診療日／9月28日(木)、29日(金)
 ●受付時間／（午前の部）午前8時45分～11時 （午後の部）午後1時～3時30分
 ●予約制となっています。受診日**前日**の**正午**までに、来院時または電話で予約してください。
- リハビリテーション科** ●予約制となっています。新患の方は、医師の診察後に受診日時を予約します。
- 小児科** ●旭川医大小児科より出張医師が担当します。

☆9月の小児科診療受付時間／

	一般診療	予防接種（事前予約が必要です）	
	午前8:45～11:00	午後1:00～2:00	予約受付締切
5日(火)	●	●	9月4日(月)正午
12日(火)	●	●	9月11日(月)正午
19日(火)	●	●	9月15日(金)正午
26日(火)	●	●	9月25日(月)正午

【予防接種】

《小児科／定期接種》 ●ロタ・ヒブ・小児用肺炎球菌・B型肝炎・四種混合・BCG・麻しん風しん混合・水痘・日本脳炎・二種混合の接種希望者は、**前日の正午まで（前日が休みの場合は前営業日の正午まで）**に総合受付窓口または電話で申し込みください。

●BCG以外の予防接種は、同時接種が可能です。同時接種の詳細は、病院へ問い合わせください。

《17～20歳未満の日本脳炎》 ●対象の方で接種を希望される方は、希望日の1週間前までに申し込みください。

《子宮頸がん》 ●定期接種（小・中学生）・小児科で、火曜日午後1時からの受け付けとなります。

●定期接種（高校生以上）・任意接種は内科・産婦人科で、木曜日午後3時からの受け付けとなります。

※どちらもワクチン入荷日が確定次第、接種日を決定します。

《任意接種》 ●おたふくかぜ・定期接種以外の水痘・50歳以上の帯状疱疹・65歳以上の肺炎球菌・麻しん風しん混合は予約が必要となりますので、1週間前までに総合受付窓口または電話で申し込みください。

※定期の予防接種についての詳細は、ふれあい交流センター健康推進係(☎485-1000)へ問い合わせください。

新たに20歳となる方々へ

新たに20歳となる方々（平成15年4月2日～平成16年4月1日の間に生まれた方）の門出を祝して、「標茶町20歳のつどい」を行います。

本町に住民登録している対象者へご案内しますが、本町出身者で就学や就職により住民登録していない方の参加も広く呼び掛けています。家族や友人からの情報もお待ちしていますので、参加を希望される場合は、下記へ連絡ください。

- 日時／令和6年1月7日(日)、午後1時から
※受け付けは正午から
- 会場／コンベンションホールういず
- 問い合わせ／教育委員会社会教育課社会教育係（開発センター内 ☎485-2040）



今年の様子

SDGs 今から学ぼう！

8 働きがいも経済成長も

○説明／持続可能な経済成長、生産的な完全雇用を実現しよう！

○現状／世界人口の約半分は1日2ドル以下で働いています

○身近な取り組み／

- ①地産地消で地域経済を活性化し、地方に雇用を生み出す
- ②残業をせず、休暇をきちんと取る など

■問い合わせ／役場企画財政課企画調整係（2階⑦番窓口 ☎内線2020）

図書館だより ☎485-2300

■開館時間■

火～木曜日：午前10時～午後6時
金曜日：午前10時～午後7時
土・日曜日：午前10時～午後5時
休館日：月曜日・祝日（月曜日が祝日の時は翌日火曜日も休館）

ホームページ

◎地域おこし協力隊コラボ！「馬の本展」

馬を触ったこと、乗ったことはありますか？馬の仕事や役割は何だと思えますか？馬はどんなことを考えていると思えますか？車や電車が作られる前、私たちの生活になくはならなかった存在、それが馬です。今から110年程前、標茶町には多くの馬がいました。

今回「馬の本展」では、「馬と出会う」をテーマに開催します。馬はたくさんのことを教え与えてくれます。力強く生きる馬から、私たちはきっと生きることや生き方について学ぶことも多いはずですよ。

■期間／9月1日(金)～30日(土)



◎絵本とマジックと音楽のコンサート

「ピアニカ王子」の愛称で世界中で活躍するミュージシャン＆マジシャン＆翻訳家の大友剛さんが標茶に来ます。あっと驚くマジックに、素晴らしい音楽と絵本を組み合わせたコンサートです。大人も子どもも楽しめます。ぜひお越しください！

■日時／9月24日(日)、午後1時30分～2時30分

ど・れ・み 始めてみませんか

みす さいこ音楽教室

- ・ピアノ
- ・エレクトーン（9～6・5～3グレード対応）
- ・60歳からのシニアコース

（好きな曲を弾いてみたい！を応援します）

入会費無料・無料体験レッスン・初心者大歓迎・幼児からシニアまで

お問い合わせ 三栖 彩子 標茶町開運4-15
☎080-1875-0225（午後3時以降） saikogenki@gmail.com

地域おこし協力隊 活動日誌

vol.60



地域おこし協力隊
炭田 晃希

観光協会事務局支援員の炭田です。

今年もたくさんさんのPRイベントに参加しています。5月に東京ビッグサイトにて行われた「電子機器トータルソリューション展」ではOSO18などの獣害対策やふるさと納税のPRを行いました。7月に鶴居村で開催された「つるい納涼祭り」には摩周・標茶・鶴居プロモーションボード協議会の活動PRとして3町村合同ブースとして出店しました。

8月は夏祭りのほか、札幌ドームにて開催された「大ほっかいどう祭」に参加しました。まだまだイベントが目白押しで、9月にはノロッコ号の川湯温泉駅延長運転や夕陽ノロッコ号、札幌市大通公園でのオータムフェストなどに参加します。しっかりと標茶をアピールしていきます！



9月10日までSL冬の湿原号フォトコンテスト2023を開催しています。今年も受賞作品はくしる冬季観光開発協議会のPRポスターや郵便局のフレーム切手になる予定です。今回は2023年シーズンに運行されたSL冬の湿原号が応募対象となります。応募の詳細は観光協会ホームページからご確認ください。

元気に活動しています！

川上シンフォニア・ウインドアンサンブル

標茶・弟子屈を中心に、20代から60代まで幅広い年齢層で活動しています！地域の皆さんに愛される吹奏楽団を目指して、日々活動を行っています。一緒に吹奏楽を楽しみたい団員も大募集中です！



- 活動日時／金・土曜日、午後7～9時30分
- 場所／標茶町中央公民館（分館）
- 問い合わせ／事務局 佐藤090-9434-7017



特別企画展「書家 石原清雅 展」

書道の発展に尽くし、教育委員長も務められた石原行雄（雅号清雅）氏の作品展を行います。9月2日には、石原清雅氏のご子息で書家の石原卓（雅号北陽）氏をお招きし記念講演と特別揮毫を行います。講演参加や展示見学いずれも無料です。是非ご参加ください。

- 展示期間／9月2日(土)～24日(日)（9月4日・10日・19日は休館日です）
- 記念講演および特別揮毫
日時／9月2日、午後1時30分～3時
講師／石原卓（雅号北陽）氏
- 会場・申し込み／標茶町博物館



富士温泉から 営業時間変更のお知らせ

9月から 朝湯は 午前6:30～8:00

午後は 午後1:30～9:30 に変更いたします。

定休日は金曜日です。

今後ともどうぞよろしくお願いいたします。

富士温泉 ☎015-485-3003

学校の取組

塘路小中学校

今年度の塘路小中学校は、中学校が休校となり、小学生7人、教職員は定数が削減され8人でスタートしました。少人数の強みとして、児童、教職員が授業や行事のみならず、休み時間も一緒に楽しく過ごすなど、和やかな雰囲気の下、学校スローガン「優しい学校」―森と湖のほりにある学校で、ゆったりとした時間を刻みながら、人、もの、自然に優しい子どもたちを育てていきます―を意識しながら日々の教育活動を展開しています。

期となりましたが、グラウンドが水浸しになっていたところ、駆け付けていただいた住民の方々のご協力でグラウンドコンディションが回復し、翌日開催にこぎつけることができました。地域住民の皆さんにも参加していただき、大変盛り上がった運動会でした。



授業では、一人一台の端末を駆使し、学習をすすめています。端末の活用方法の研修を積極的に実施し、授業中の思考の場面、週末の振り返りや確かめの場面などで活用しています。子どもたちもすぐに慣れ、キーボードのタイピングも素早く打てるようになりました。

6月3日の運動会に向け、児童会では、運動会スローガン「ともに協力!」を掲げ、少人数ながら準備に取り組みました。当日は雨天のため延

した児童はいなく、「いじめはどんな理由があっても許されないことだと思う」と全員が回答しました。自然に恵まれた環境で、素直な気持ちでお互いを認め合い、助け合いながら生活している様子がかげえまます。

塘路の自然を生かして

塘路振興会や塘路漁業協同組合などの協力を得て、塘路湖やその周辺の自然と関わるさまざまな活動を行っています。今年度は、夏にザリガニ捕獲体験を行い、冬はワカサギ釣り体験を行う予定です。

また、一学期の終わりには、子どもたちが計画した「1DAYレク」を行い、その中で塘路湖までのサイクリングや、塘路湖畔でのレクリエーションで楽しく過ごしました。

この様に、塘路の自然を生かした活動を積極的に行っています。



ふるさと学習

中学校の空き教室を有効活用し、「郷土学習室」を開設し

ています。本校の歴史はもとより、塘路地域に関わる歴史的な品々が多く展示されています。かつて塘路を舞台とし



て放映された「中学生日記」や昭和の名作映画「森と湖のまつり」のDVDがあり、その場で視聴することもできます。ふるさと「塘路」を学べる格好の場として活用しています。



工事作業員(正社員、季節社員[4~12月])募集

◆作業内容◆

区画線工事、建築塗装工事 他

◆勤務時間◆

4~12月(7:00~17:00 休憩120分)

1~3月(8:30~17:00 休憩90分)

◆休日◆

年間休日105日以上、有給休暇あり

◆待遇◆

社会保険完備、各種手当・退職金共済制度あり
賞与(年2回)、作業服等支給、交通費・住宅手当支給



お気軽にお問合せ下さい

☎ 015-486-2357

受付時間: 10:00 - 16:30 (平日)



株式会社 多田塗装工業

川上郡標茶町字熊牛原野15線西2番地(磯分内)

<http://www.tadatoso.jp/>

みんなの 作品展



鑑谷 節子さん（旭）の作品



増尾 貴文さん（開運）の作品

文芸作品

川柳（標茶川柳の会）

- 川柳句見たよ出てたよメールあり
- ケチケチも孫には届かず無い袖を

俳句（標茶菱の実吟社）

- 秋立やトイレに神あり多和平
- 落雷も気にせず妻の編み仕事
- 領域を契約出来ぬ檻の熊

短歌（自生林短歌会）

- 霧の夜息子と二人外に出て
- 夏の大三角どこかと探す
- 水泳にさそわれるたび喜んで
- 時間が来るのを楽しみにする
- 縄文とアイヌ文化と現世と
- 北の大地は受け止めてゐる

短歌（個人）

- 母さんは着物を吾に作らむと
- 晴れの日描きただひたすらに

吉田 満代	高取 剛	高橋 愛華	高橋 克栄	館田 昇葉	千葉 碧水	石川 陽三	佐藤 教子	葉佐 智恵
-------	------	-------	-------	-------	-------	-------	-------	-------

絵手紙の会

投稿お待ちしております

掲載希望の方は、イラスト・詩・絵画・写真
ほか何でも結構ですので、作品に住所・氏名
を記入の上、次のところまでお寄せください。
〒088-2312 川上4丁目2番地
役場企画財政課地域振興係
「みんなの作品展コーナー」

毎日のお風呂掃除の手間・ガス代・灯油代・水道代！ 節約しませんか！？

当ホテルでは入浴会員に入会していただくと、下記の料金で毎日何度
ご入浴されても同じ料金で大変お得になっております！（^^）！

【温泉1カ月パス】

1名様	5,500円	
2名様	8,500円	（お1人様……4,250円）
3名様	10,000円	（お1人様……3,300円）
4名様	12,000円	（お1人様……3,000円）
5名様	14,000円	（お1人様……2,800円）

※「2～5名様」は「同一世帯の家族会員」限定となっております。

毎日の疲れをモール温泉で癒してみませんか？

テイクアウト・出前電話にて承ります（火曜定休）

営業時間

AM 5:30～AM 8:00
AM 10:30～PM 9:30

ホテルテレーノ気仙

標茶町桜8丁目38番地
☎485-2030

令和5年度会計年度任用職員を追加募集しています

	所属課	職種番号	職種	人数
フルタイム	保育園・保育所	8	保育士	4人
	学校給食 共同調理場	22	調理員	3人
	やすらぎ園	24	介護員	8人
		25	調理員	1人
	デイサービス センター	28	調理員	1人
	町立病院	30	調理員	3人
		33	介護員	4人
		34	看護師	2人
		35	准看護師	2人

	所属課	職種番号	職種	人数
パート	保育園・保育所	104	保育補助員	1人
		109	調理員	1人
	学校給食 共同調理場	126	調理員	1人
	やすらぎ園	129	介護員	3人
	デイサービス センター	132	介護員	1人
	町立病院	135	看護師	1人

募集要項の詳細については
町ホームページより
ご確認ください



問い合わせ／役場総務課職員係（2階⑬番窓口☎内線217）

いっしょに働いてみませんか

訪問看護師募集

【パート】

訪問看護業務、利用者様の自宅を訪問し、主治医の指示に基づく健康管理の支援などをして頂きます。

- 資格○看護師・保健師・准看護師のいずれか、普通自動車免許（AT限定可）
- 勤務地○標茶町・弟子屈町
- 勤務時間○9:00～17:30の間で3～6時間程度
※実労働時間、時間帯は応相談・午前・午後のみ勤務可
- 給与○時給 **1,450円**※准看護師は時給 **1,350円**
- 待遇○労災保険、通勤手当、被服手当、有給休暇
※週30時間勤務の場合、社会保険完備、賞与年2回（採用1年後）、昇給年1回、退職慰労金有、正社員（常勤）登用の途有
- 休日○土・日・国民の祝日、年末年始

応募 **お気軽にお電話ください!!**
TEL.015-485-0783 平日9:00～17:00
【担当/小林】

勤務先 **標茶地域訪問看護ステーション**
標茶町開運4丁目2番地 標茶町ふれあい交流センター1階

すべて... 月々 コミコミで

新車の軽自動車が **1万円** 頭金 **0円**

※ボーナス42,000円※年2回

自動車税込み
頭金なし!
諸費用込み

自賠責保険込み
国産全車種対応
登録費用込み

4WDの場合は、月々プラス2,000円となります。

ダイハツ タフト XSAⅢ	ダイハツ タントL	スズキ ワゴンR FA
●車両本体価格 135.3万円（税込）	●車両本体価格 124.3万円（税込）	●車両本体価格 124.3万円（税込）
●設定残価 35万円（税別）	●設定残価 30万円（税別）	●設定残価 20万円（税別）
●7年リース	●7年リース	●7年リース

東部ダイハツ（株） 標茶町常盤3丁目12番地 ☎485-1516

人出不足解消のために

北海道ではU I J ターンによる移住を促進するため、東京圏から標茶町に移住し、北海道のマッチングサイトに登録した法人に就職した方に移住支援金を支給する「U I J ターン新規就業支援事業」を実施しており、移住支援金の交付対象となるマッチングサイトに掲載いただける法人を募集しています。

移住希望者の就職先の選択肢を広げるためにも、既にハローワークなどで求人を行っている法人企業や人手不足でお困りの法人企業の皆さんは、ぜひ登録をお願いします。

登録要件などの詳細は、北海道移住支援金特設ページ（法人向け）にてご確認ください。

○問い合わせ／役場観光商工課商工労働係（2階⑩番窓口☎内線251）

北海道お米・牛乳子育て応援事業

北海道では、平成17年4月2日から令和5年9月30日までにお生まれの子どもがいる道内の子育て世帯に、北海道産のお米や牛乳が購入できる商品券などを支給する「北海道お米・牛乳子育て応援事業」の申請を受け付けています。

1世帯当たり8,160円相当で

①6,160円分のお米券と2,000円分の牛乳贈答券のセット

②米と牛乳を購入できる8,160円分の電子クーポン

③北海道産米15kgから選べます。

○申請期限／9月30日(土)

○専用窓口／☎011-350-7371（午前9時～午後5時）

秋の全国交通安全運動

夏の暑さが残る季節です。疲労から注意力が散漫になり、スピード超過や居眠り運転による大事故が多くなります。車を運転する時は時間に余裕を持ち、疲れを感じたら休憩しましょう。

これから日没時間が早くなります。歩行者や自転車に乗る方は、目立つ服装や反射材を身に付けて、交通事故に遭わないようにしましょう。

○期間／9月21日(木)～30日(土)

○交通事故死ゼロを目指す日／9月30日(土)

- ・子どもと高齢者を始めとする歩行者の安全確保
- ・夕暮れ時と夜間の交通事故防止および飲酒運転などの根絶
- ・自転車などのヘルメット着用と交通ルール遵守の徹底

○問い合わせ／役場総務課交通防災係（2階⑬番窓口☎内線213）

ごみの焼却はやめましょう

個人・事業者を問わず、ごみの野外焼却は法律で禁止されており、違反すると5年以下の懲役もしくは1千万円以下の罰金など、厳しい罰則が科されます。ハウス内やプレハブ内での焼却もできません。また、ラップフィルムなどの産業廃棄物を不法処理した場合には、3億円以下の罰金が科されます。野外焼却は野火や森林火災の原因となるだけでなく、ごみの不完全燃焼からダイオキシンを発生させる可能性があり、周囲の環境に悪影響を及ぼします。ごみはきちんと分別して収集日に出し、豊かな自然環境を守るよう心がけましょう。

○問い合わせ／役場住民課環境衛生係（1階③番窓口☎内線127）

保育職員（正職員）を募集します

令和6年4月採用の保育士を5人募集します。

○受験資格／昭和48年4月2日以降に生まれた方（50歳以下）

※ただし、日本国籍を有しない方または地方公務員法第16条の各号のいずれかに該当する方は受験できません。

○受験要件／保育士および幼稚園教諭の有資格者または令和5年度資格取得見込みで、令和6年4月1日から勤務可能な方

※有資格者が合格した場合、協議のうえ、採用年月日を早めることがあります。

○勤務地／町内保育園または幼稚園

○提出書類／

・エントリーシート（様式は町ホームページ（アドレスは ページ参照）からダウンロードまたは下記係に請求してください。）（自筆、写真添付）

・納税確認書（町内在住者のみ～本人、配偶者がいるときは本人と配偶者）

・保育士および幼稚園教諭の資格証明書または取得見込証明書

・最終学校の成績証明書・卒業証明書（見込みを含む）

○提出期限／9月29日(金)

※郵送の場合は、当日消印有効。

○試験方法／面接および作文試験（作文は試験当日に会場で記述いただきます。筆記用具持参）

※作文のテーマは当日発表します。原稿用紙は町が用意します。（400字詰め原稿用紙2枚程度）

○試験日程／応募者に通知します。

※面接試験については、10月下旬ころを予定

○提出先・問い合わせ／役場総務課職員係（2階⑬番窓口☎内線216）

「ふれあいカフェ」に参加しませんか？

外出の機会が少ない高齢者の方や家族を介護している方を対象に「ふれあいカフェ」を開催します。身体を動かしたり、交流しながら楽しい時間を過ごしましょう。



認知機能の低下が気になる方も楽しめる内容です。また、介護や健康に関する相談もお受けしますので、お気軽にご参加ください。

○日時／9月27日(水)、午前10時～11時30分

○場所／社会福祉センター

○内容／軽体操、ゲーム、レクリエーション、介護相談など

○持ち物／飲み物（水分補給用）

○申込締切／9月20日(水)

※送迎の必要な方は、申し込み時にお伝えください。

○申し込み・問い合わせ／地域包括支援センター（☎485-1515）

障害者職業能力開発校 訓練生募集のお知らせ

北海道障害者職業能力開発校では、令和6年度の訓練生を募集します。

○対象者／障がいをお持ちの求職者

○訓練科目／建築デザイン科・CAD機械科・総合ビジネス科・プログラム設計科・総合実務科

○受付期間／10月2日(月)～20日(金)

○試験日／11月6日(月)

○試験会場／北海道障害者職業能力開発校（砂川市）

○試験内容／学力試験（国語、数学）、面接

○問い合わせ／北海道障害者職業能力開発校（☎0125-52-2774）

猫の飼い方についてのお願い

猫の飼い方について、多くの苦情が寄せられています。飼い主は、近隣住民の迷惑にならないよう、次の点に注意しましょう。



▼猫を飼っている方

- ・交通事故や感染症防止、近隣住民へ迷惑を掛けないよう、猫は外に出さず、室内で飼いましょう。
- ・トイレは家の中でするようにつけましょう。
- ・猫に名札をつけて世話をしていることを明らかにし、飼い主としての責任を果たしましょう。
- ・子猫は生まれてから半年で子どもが産めるようになります。避妊・去勢をせずに外に出すと、繁殖してどんどん増えてしまいます。猫を無責任に増やさないよう注意しましょう。

▼ご協力ください！

- ・猫のトイレ用の砂をごみで出す際は、汚物を取り除き、飛散防止のため砂だけを小袋でまとめ、もやせないごみとして出してください。適正な処理のため、いま一度確認をお願いします。（取り除いた汚物はもやせるごみへ）
- ・40ℓなどの大きなサイズの袋に砂をたくさん入れると、収集の際に重さで袋が破れたり、収集車への積み込みに時間が掛かります。円滑な収集のため、排出の際にはごみ袋のサイズや重さについて配慮をお願いします。

○問い合わせ／役場住民課環境衛生係（1階③番窓口 ☎内線127）

狩猟免許出前教室のお知らせ

狩猟免許出前教室を開催します。

近年、道内では捕獲対策などの効果によりエゾシカの個体数は減少していると報道されており、エゾシカによる農林業被害については減少傾向にはあるものの、依然大きな減少には至っておらず、さらなる捕獲対策の構築が緊急の課題となっています。こうした中、自ら農林業被害を防止するために「猟銃」「わな猟」の免許を取得する農家の方々が道内で急増しています。

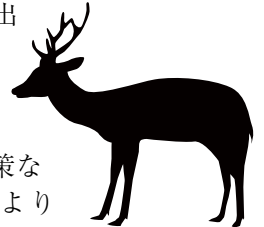

これまでに、町内では19人の農林業関係者が「猟銃」「わな猟」免許を取得しており、所有農地のエゾシカ対策に取り組んでいます。

釧路総合振興局と標茶町鳥獣被害対策協議会では「免許をどうやって取得するのか」「どのくらいの費用がかかるか」などを分かりやすく説明する「狩猟免許出前教室」を開催します。出前教室の中では、実際にくくりわなで安全に、効率的に捕獲するための手法を紹介するほか、受講者の皆さんに模擬銃を手にとっていただき構造などを説明します。多くの方の参加をお待ちしています。

※この教室は「狩猟免許とは何か」を説明するものであり、免許を取得することはできません。

○日時／10月12日(木)、午後1時30分

○場所／役場大会議室

○申し込み・問い合わせ／役場農林課林政係（18番窓口 ☎内線247）

動物愛護週間

動物愛護管理法では、広く動物の愛護と適正な飼養についての理解と関心を深めてもらうため、毎年9月20日～26日を動物愛護週間と定めています。今年度のテーマは「子どもも大人も一緒に考えよう、私たちと動物」です。

動物は、私たちの生活をさまざまなかたちで豊かにしてくれる、人間にとってかけがえのない存在です。これを踏まえ、人と動物の共生する社会の実現を図ることを目的として「動物の愛護及び管理に関する法律」が定められています。この法律では動物の虐待や遺棄を防ぎ、動物の適正な取扱いや動物の健康と安全を守ることを通じて、命を大切にするとともに、動物をただかわいがるだけではなく、正しく飼養し、動物による人の生命、身体および財産に対する侵害や、騒音や悪臭など生活環境の保全上の支障を防止することを目指しています。

○問い合わせ／役場住民課環境衛生係（1階③番窓口☎内線127）

第33回「公証週間」 電話相談のご案内

10月1～7日は公証週間です。公証制度の普及のため、日本公証人連合会本部では電話相談を実施します。

○日時／10月1日(日)～7日(土)、午前9時30分～正午・午後1時～4時30分

○相談内容／遺言、任意後見契約など公証事務全般

○相談電話番号／☎03-3502-8239



釧路短期大学からの お知らせ

釧路短期大学の授業を受けてみませんか。



釧路短期大学「科目等履修生・聴講生」

単位取得や条件により免許・資格取得も可能です。

釧路短期大学「幼稚園教諭免許取得特例講座 受講生」

幼稚園教諭免許取得に必要な単位数が軽減されます。

○対象／保育士資格所有者で実務経験（3年以上）のある方

○募集期間（共通）／9月29日(金)まで

※詳細は問い合わせください。

○問い合わせ／釧路短期大学（☎0154-68-5124）

くしろ・ねむろ合同 公売会を開催します

町税、道税の滞納処分により差し押さえた財産を一堂に集め、売却するため公売会を開催します。公売会には、釧路、根室管内の各市町村などから出品され、どなたでも入札・せり売りに参加することができます。

○日時／10月8日(日)、午前11時開場

・入札…午前11時～午後1時（開札…午後1時～）

・せり売り…正午～（受付…午前11時55分まで）

○場所／釧路圏摩周観光センター

○その他／参加する方（個人、法人、代理人、未成年者）により、参加の条件が異なります。詳しくは、下記係にお問い合わせください。

○問い合わせ／役場税務課納税係（1階⑩番窓口☎内線156）

結核予防週間

結核は過去の病気と思われがちですが、令和4年の日本での発病者は10,151人、1日に約30人が結核を発病しています。人から人へと空気を介してうつる病気ですが、早期に発見して治療を開始すれば治すことができ周囲にうつす可能性も低くなります。

症状は風邪と似ていますが、2週間以上せきが続く、たんが出る、体がだるい、微熱が続くといった症状がある場合は、早めに医療機関を受診しましょう。

子どもでは症状が現れにくく、重篤な状態になりやすいため、標準的接種期間である生後5～8カ月の間にBCGの予防接種を済ませておきましょう。

○問い合わせ／釧路保健所健康推進課健康支援係（☎0154-65-5825）

豊かな海づくりフェスタ

第42回全国豊かな海づくり大会北海道大会関連行事の豊かな海づくりフェスタ2023が厚岸町で開催されます。

企画展示やステージイベントのほか、飲食・物産販売コーナーもある「見て・学んで・食べて・楽しめる」イベントです。

標茶町も出展しますので、ぜひご来場ください。

○日時／9月16日(土)・17日(日)、午前10時～午後4時

○場所／厚岸漁港湖北岸壁（厚岸町真栄3丁目）

○問い合わせ／第42回全国豊かな海づくり大会北海道実行委員会事務局（北海道水産林務部水産局全国豊かな海づくり大会推進室）（☎011-206-6498）

町税などの夜間納付 相談窓口の開設

本町では毎月、夜間納付相談窓口を開設しています。今月の窓口開設日は次のとおりですので、昼間はお仕事などで納付相談が困難という方は、利用ください。

なお、コンビニエンスストアでも町税などの納付ができますので、夜間や休日に納付するときなどに利用してください。

町税などは、皆さんの暮らしを支えるための貴重な財源となっていますので、納税に対するさらなるご協力をお願いします。

○日時／9月29日(金)、午後8時まで

○場所／1階⑩番窓口

○問い合わせ／役場税務課納税係
(☎内線155)

「借金・金融一般 相談会」の開催について

北海道財務局の専門の相談員が「借金の悩み」を親身になってお聴きし、あなたに合った解決方法を提案します。また、「預金・融資、保険など金融全般」のご相談も受け付けます。無料・予約不要です。相談内容の秘密は厳守いたします。

○日時／9月14日(木)、午前9時～正午

○会場／釧路地方合同庁舎

○主催／北海道財務局、釧路財務事務所

○問い合わせ／北海道財務局 ☎011-807-5144

納期限のお知らせ

9月25日(月)は、固定資産税第3期、国民健康保険税第3期、下水道受益者負担金・分担金第2期の納付期限です。

町有地売り払い情報

本町では、麻生・平和地区の町有地の売り払いを行っています。

○売り払い物件・価格／町ホームページに掲載

○申し込み・問い合わせ／役場管理課契約管財係（2階⑭番窓口 ☎内線141）

町道除雪業務の 新規受注希望者募集

本町では、冬期間の町道除雪体制を強化するため、町道除雪業務の新規受注者を1社募集しています。

○作業期間／11月～令和6年3月

○作業時間／午前5時30分～

※降雪状況によっては、上記時間外の除雪を依頼することがあります。

○作業内容／標茶市街地（常盤地区）の車道除雪など

○委託料／概算金額1時間当たり17,600円

※ショベルなどの規格により金額が変動します。

○作業路線／町道15路線（約3.3kmを往復）外町有地・町有施設

○対象／

- ・町内に主たる事務所があること
- ・標茶町の入札参加資格登録をしており、業種で「除雪」を希望している方
- ・町道除雪業務に必要なショベルなどを保有またはリースなどにより調達できる方
- ・運転および作業に必要な免許を有している方
- ・除雪車に運行記録計が備え付いていること

○申込期限／9月14日(木)

○申し込み・問い合わせ／役場建設課道路係（1階⑧番窓口 ☎内線234）

釧路湿原国立公園連絡 協議会からのお知らせ

◎秋のキノコ観察会

森の中を散策しながら、秋に見られるキノコを観察します。親子や大人を対象にした観察会です。

○日時／9月2日(土)、午前10時～正午

○定員／15人

○参加費／無料

○開催場所／茅沼蝶の森（集合はシラルトロ自然情報館駐車場）

○申し込み・問い合わせ／塘路湖エコミュージアムセンター（☎487-3003）

◎アイヌの自然観 ～植物編～

アイヌ民族が利用した植物を観察しながら、彼らの自然観と知恵を学びます。

○日時／9月3日(日)、午前10時～正午

○定員／15人

○参加費／無料

○開催場所／鶴居村温根内ビジターセンター周辺

○申し込み・問い合わせ／鶴居村温根内ビジターセンター（☎0154-65-2323）

知っていますか？ 建退共制度

建退共制度は、建設現場労働者の福祉の増進と建設業を営む中小企業の振興を目的とする退職金制度です。事業主が労働者の働いた日数に応じて、掛け金となる共済証紙を共済手帳に貼ると、その労働者が建設業界で働くことを辞めた時に建退共から退職金を受け取ることができます。

○対象事業主／建設業を営む方

○対象労働者／建設業の現場で働く方

○掛け金／日額320円

○問い合わせ／建退共北海道支部（☎011-261-6186）



伊東 ^{はるか}陽夏ちゃん
伊東 慎司さん(虹 別)



竹田 ^{みなと}湊翔くん
竹田 太一さん(旭)



三栖 ^{とうや}燈夜くん
三栖 和音さん(麻 生)



〈令和5年7月20日撮影〉

広報しべちゃに掲載した写真を データ提供します

広報しべちゃで掲載された写真は、データ形式にて提供しますので、お気軽に連絡してください。
▽連絡先／役場企画財政課地域振興係(2階17番窓口☎内線224)



佐藤杏朱奈ちゃん
佐藤 俊明さん(麻 生)



山梅 洗瑠くん
山梅 貴志さん(開 運)

水害対策について

初夏から秋にかけて台風や大雨などで自然災害が発生しやすい季節になっています。被害をできるだけ少なくするためにも、最新の天気情報を確認して早めの水害対策をしましょう。

○家の外の水害対策

- ・窓や雨戸はしっかり閉める
- ・排水溝や側溝は掃除をしておく
- ・風で飛ばされそうなものは、飛ばされないように固定または、家の中に運んでおく

※雨や風が強くなってきてから外で作業をする場合は大変危険ですので、早めに準備しましょう。



○家の中での水害対策

- ・窓や雨戸を閉め、窓ガラスが割れた時の飛散を防ぐため、飛散防止フィルムを貼っておく
- ・停電時に備え、懐中電灯などを用意しておく
- ・避難時に持って行く防災グッズを準備しておく
- ・近所の避難場所と避難経路を確認しておく
- ・自分の住んでいる場所のハザードマップを確認しておく

※増水した川の様子を見行く行為は大変危険ですので絶対にやめましょう！



消防だより

標茶消防署☎485-2021



ホームページ



子どもの夢を育てるまつりに参加しました

7月23日、4年ぶりの開催となる子どもの夢を育てるまつりが駒ヶ丘公園特設会場にて行われました。

標茶消防署からは、消防車、救急車の展示、放水体験、ちびっこレスキュー、ちびタン号乗車体験を行い、どのブースもとても大盛況でした。

子どもたちは普段体験することができない内容であったためとても興味津々で体験を行いました。



◀ちびっこレスキューの様子

放水体験の様子▶



暮らしいきいきカレンダー

9月

10月上旬の予定					1(金)	2(土)
<ul style="list-style-type: none"> ● 1日(日)…認知症講演会 ● 2日(月)…健康相談、子育てサロン (全年齢) ● 3日(火)…子育てサロン (全年齢) ● 4日(水)…遊びの広場 ● 6日(金)…子育てサロン (0・1歳) 					<ul style="list-style-type: none"> ● 子育てサロン (0・1歳) 10:00~11:30(交) 14:00~15:30(交) 	
3(日)	4(月)	5(火)	6(水)	7(木)	8(金)	9(土)
	<ul style="list-style-type: none"> ● 健康相談 9:00~15:00(交) ● 子育てサロン (全乳幼児) 10:00~11:30(交) 14:00~15:30(交) 	<ul style="list-style-type: none"> ● 子育てサロン (全乳幼児) 10:00~11:30(交) 14:00~15:30(交) 	<ul style="list-style-type: none"> ● 遊びの広場 10:00~11:30(駒) 		<ul style="list-style-type: none"> ● 子育てサロン (0・1歳) 10:00~11:30(交) 14:00~15:30(交) 	
10(日)	11(月)	12(火)	13(水)	14(木)	15(金)	16(土)
	<ul style="list-style-type: none"> ● 健康相談 9:00~15:00(交) ● 子育てサロン (全乳幼児) 10:00~11:30(交) 14:00~15:30(交) 	<ul style="list-style-type: none"> ● 子育てサロン (全乳幼児) 10:00~11:30(交) 14:00~15:30(交) 	<ul style="list-style-type: none"> ● 子育て講座 10:00~11:30(交) 		<ul style="list-style-type: none"> ● 子育てサロン (0・1歳) 10:00~11:30(交) 14:00~15:30(交) 	
17(日)	18(月)	19(火)	20(水)	21(木)	22(金)	23(土)
		<ul style="list-style-type: none"> ● 健康相談 9:00~15:00(交) ● 子育てサロン (全乳幼児) 10:00~11:30(交) 14:00~15:30(交) 	<ul style="list-style-type: none"> ● わんぱく 10:00~11:30(児) 	<ul style="list-style-type: none"> ● 1歳6カ月健診 9:30~9:45(交) ※対象は令和4年1月1日~2月28日生まれ ● 乳児健診 13:00~13:15(交) 	<ul style="list-style-type: none"> ● 子育てサロン (0・1歳) 10:00~11:30(交) 14:00~15:30(交) ● パパママ教室 (出産) 13:30~15:30(交) 	
24(日)	25(月)	26(火)	27(水)	28(木)	29(金)	30(土)
	<ul style="list-style-type: none"> ● 健康相談 9:00~15:00(交) ● 子育てサロン (全乳幼児) 10:00~11:30(交) 14:00~15:30(交) 	<ul style="list-style-type: none"> ● 子育てサロン (全乳幼児) 10:00~11:30(交) 14:00~15:30(交) 	<ul style="list-style-type: none"> ● ふれあいカフェ 10:00~11:30(福) 		<ul style="list-style-type: none"> ● 子育てサロン (0・1歳) 10:00~11:30(交) 14:00~15:30(交) 	<ul style="list-style-type: none"> ● 健康まつり 9:30~11:30(交)

(交)…ふれあい交流センター
 (駒)…駒ヶ丘公園
 (児)…標茶児童館
 (福)…社会福祉センター



◎障がい者相談支援事業

下記の事業所では、障がいに関わる相談を受け付けています。役場保健福祉課社会福祉係(1階④番窓口☎内線132)を介して相談することも可能ですので、お気軽にご連絡ください。

ハート釧路障がい者相談支援事業所 (☎0154-32-7400)

【訪問相談】 9月6日(水)、13日(水)、20日(水)、27日(水)

【場所】 役場保健福祉課社会福祉係

【電話相談】 月~金曜日

相談サポートみないる (☎486-7811)

【相談日】 月~金曜日 【場所】 相談者の希望する場所

◎乳がん・子宮頸がん検診

いずれの検診も町の助成は2年に1度となります。なお、職場検診の機会がある方はそちらを優先させてください。

町立病院で子宮頸がん検診を希望される方は、ふれあい交流センター(☎485-1000)へ。釧路がん検診センターでの乳がん・子宮頸がん検診を希望される方は、直接釧路がん検診センター(☎0154-37-3370)へ申し込みください。

母子健康手帳の交付・妊婦相談はふれあい交流センターで行っています。

人の動き

	7月末現在	前月対比
男	3,450人	6人増
女	3,620人	8人減
計	7,070人	2人減
世帯	3,641世帯	7世帯増

7月1日～7月31日届出分

おたんじょうおめでとう

氏名	保護者	住所
力武 ^{こま} 瑚茉莉ちゃん	盛也さん	磯分内
永田 ^い 依玖くん	圭一さん	磯分内

おくやみもうしあげます

氏名	年齢	住所
齊藤美智子さん	76歳	旭
筒淵春子さん	100歳	常盤
村田モモさん	92歳	塘路
森イトさん	92歳	富士
二階堂シヅさん	89歳	多和
只野楓さん	19歳	開運

注) おたんじょうおよびおくやみコーナーは、役場へ届け出の際に同意いただいた方のみ掲載しています。

不動産ネットワークへ

不動産情報を掲載しませんか

町内の空き地や空き住宅の売買・賃貸情報を町ホームページに掲載しませんか。掲載を希望する方は下記係までご連絡ください。

■申し込み・問い合わせ／役場建設課住宅都市計画係（1階⑧番窓口☎内線274）

9月のイベント情報

2日(土)	10:00～	標茶町総合防災訓練 ☎役場総務課交通防災係（☎内線213）
4日(月)	13:00～	特設人権相談所（社会福祉センター） ☎役場企画財政課地域振興係（☎内線224）
13日(水)	9:30～	自動車運転免許更新時講習会（優良の方のみ） （開発センター） ☎役場総務課交通防災係（☎内線213）
23日(土)	10:00～	第51回標茶町駅伝競争大会 ☎農業者トレーニングセンター（☎485-2434）
23日(土)	10:15～	やすらぎ園へのWebコンサート（一般公開有） （標茶町観光案内所／標茶バスターミナル） ☎混声合唱団グリーングラス（石井さん☎090-4878-6818）

広報しべちやにイベント情報を掲載しませんか？

町内で開催されるイベント・セミナーなどの情報を募集しています。（掲載は無料です）

- 対象／町内で開催され、誰でも参加できる催し
- 掲載内容／イベント名、開催日時、場所、問い合わせ先
- 締め切り／・10月号…9月5日(火)
・11月号…10月5日(木)
- 問い合わせ／役場企画財政課地域振興係（2階⑰番窓口☎内線224）

標茶町職員（一般事務職）採用試験について

本町では、令和5年11月1日採用予定の標茶町職員（一般事務職）の採用試験実施します。詳細は町ホームページをご覧ください。

- 採用予定人数／1人
- 受験資格／
 - ・大学、短期大学（専門学校を含む）、高校を卒業またはこれらに相当する学歴を有すると認める者（※卒業見込みを含む）
 - ・平成元年4月2日以降生まれの方（35歳未満）
- 応募締切／9月6日(水)
- 選考方法・試験日時／
 - ・筆記および作文試験…9月16日(土)
 - ・面接試験…10月1日(日)
- 提出先・問い合わせ／役場総務課職員係（2階⑬番窓口☎内線216）

標茶町役場

町ホームページ
携帯電話版ホームページ
町公式Facebook
Eメール
LINE

☎015-485-2111 FAX015-485-4111
<https://town.shibecha.hokkaido.jp/>
<http://www.town.shibecha.hokkaido.jp/i/>
<https://www.facebook.com/town.shibecha/>
info@office.town.shibecha.hokkaido.jp
[@shibecha_town](https://line.me/tv/p/@shibecha_town)



標茶町ホームページ



発行／標茶町役場／編集／地域振興係／発行日／令和5年9月1日



広報しべちや、環境保護のために古紙リサイクル配合率60%再生紙を使用しています。

